Ficha técnica

Parafuso sextavado M10 F

Ref.:: 3160793

Parafuso sextavado para a fixação universal de componentes em estruturas. Inclui porca sextavada e 2 anilhas.

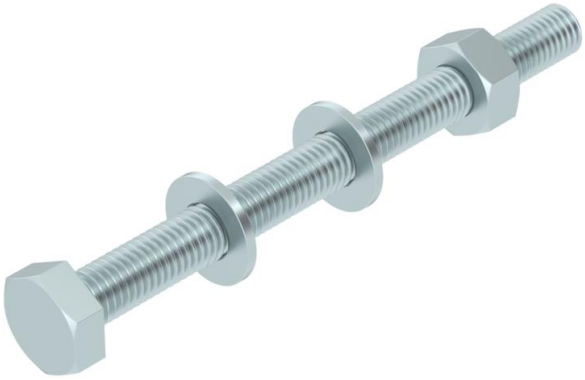

CE

St	Aço
F	galvanizado a quente por centrifugação

Dados originais

Ref.:	3160793
Tipo	SKS 10x120 F
Designação 1	Parafuso sextavado
Designação 2	com porca e anilhas
Fabricante	OBO
Dimensão	M10x120
Cor	zinco
Material	Aço
Superfície	galvanizado a quente por centrifugação
Norma de superfície	DIN 267, Teil 10
Menor unidade de venda	20
Unidade de quantidade	Unidade
Peso	8,294 kg
Unidade de peso	kg/100 un.
Pegada de CO (GWP) do berço ao portão	0,2168 kg COe / 1 Peça

Ficha técnica

Parafuso sextavado M10 F

Ref.:: 3160793

Dimensões

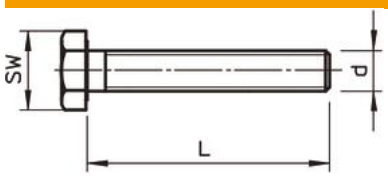

Comprimento	120 mm
Medida d	10 mm
Medida L	120 mm

Dados técnicos

Classe de resistência	8.8
Rosca	M 10 x 120
Rosca métrica	10
Tipo de rosca	métrico
Comprimento da rosca	120 mm
Passo de rosca	1,5 mm
Formato da cabeça	Sextavado (hexagonal)
Com porca	sim
Com anilha	sim
Largura da chave	17
Parafusos	sextavado (hexagonal)
Travamento automático	não
Rosca sextavada	sim
Rosca inversa	não